

REPÚBLICA ORIENTAL  
DEL URUGUAY

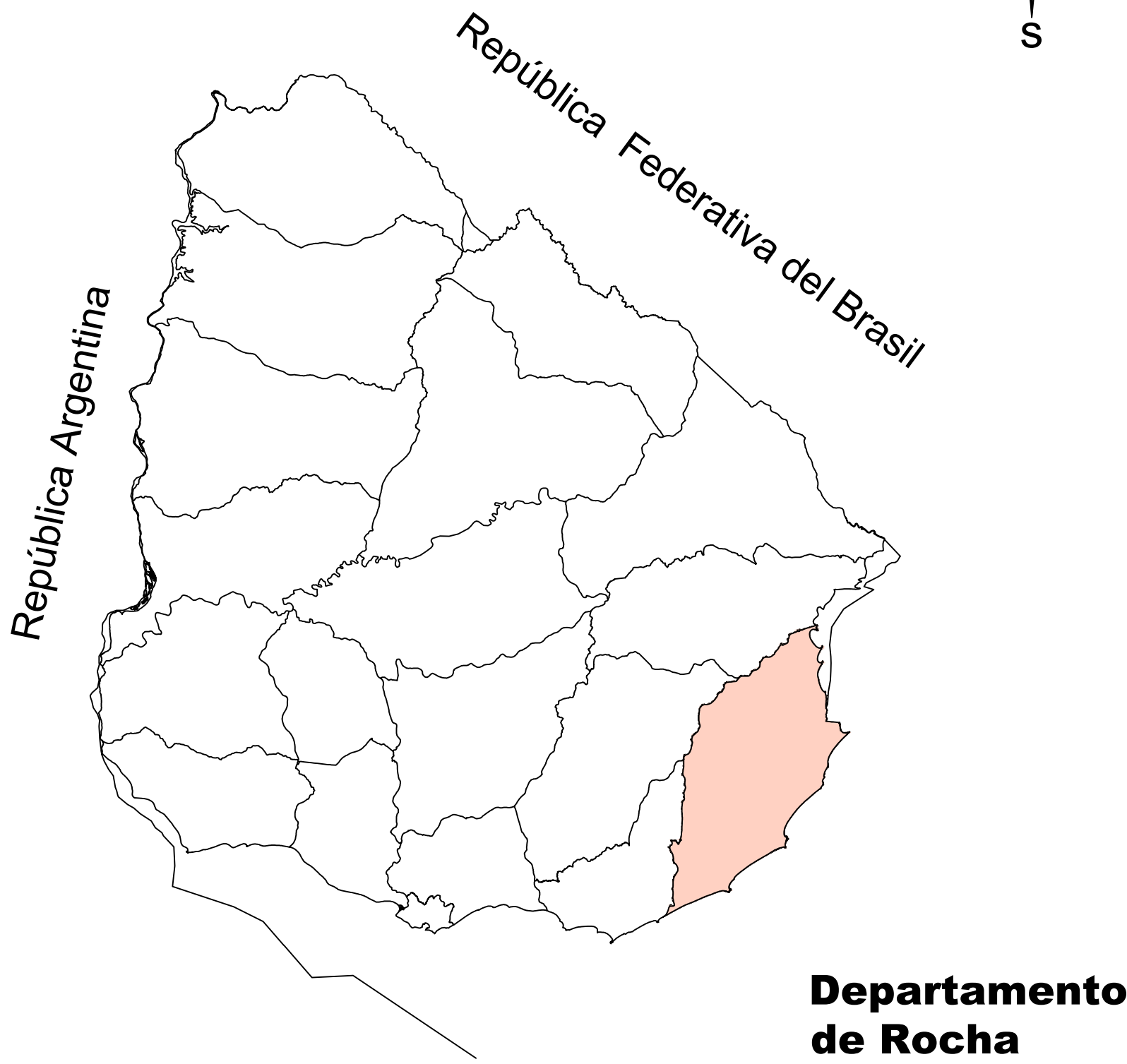

Departamento de Rocha

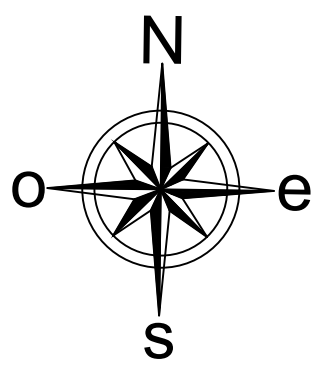
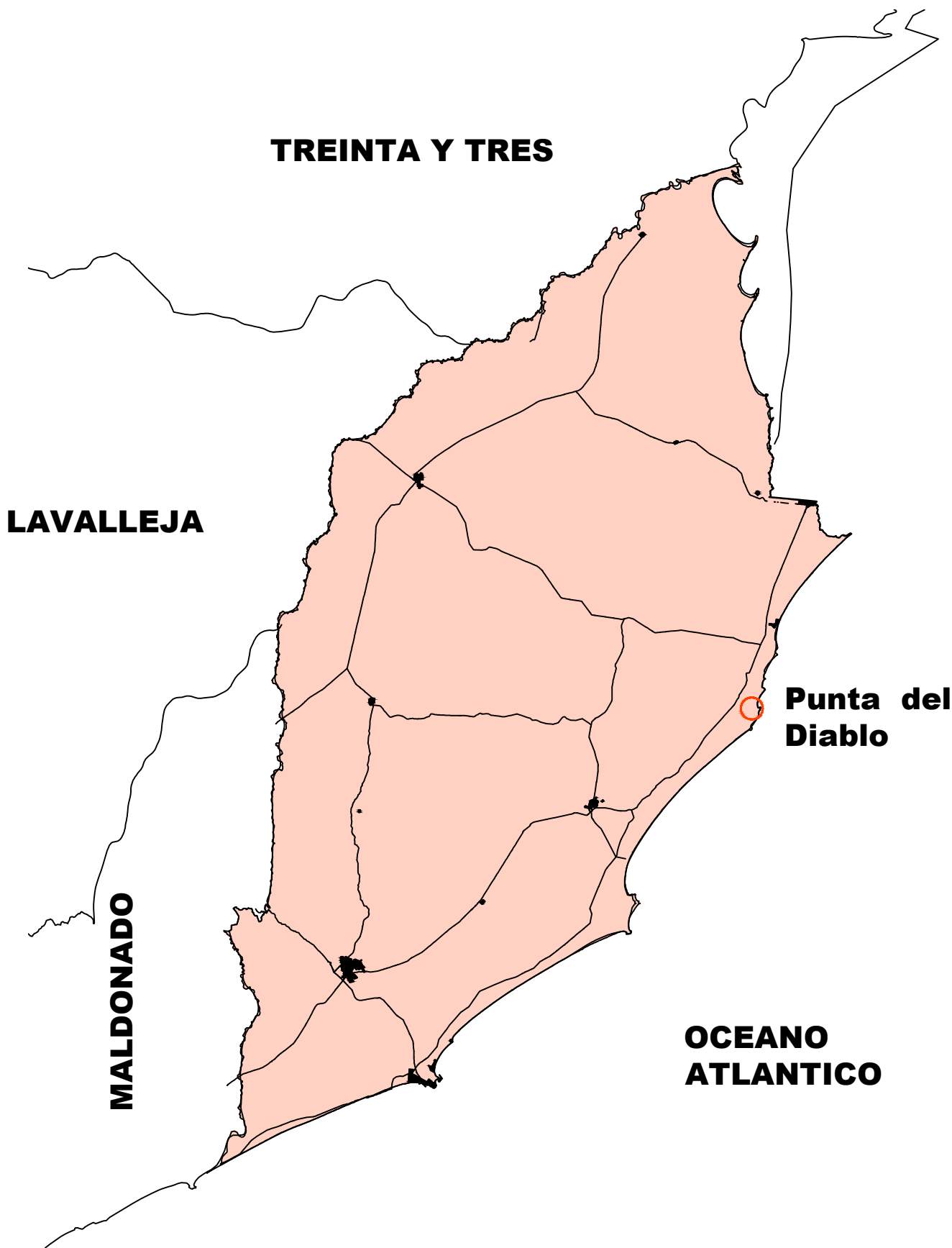
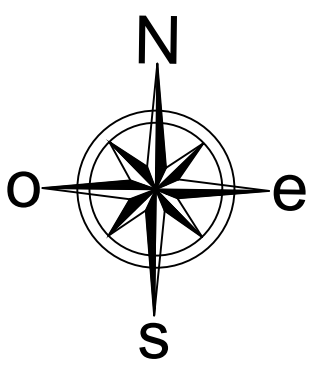

NOTAS:

PLANO de UBICACIÓN

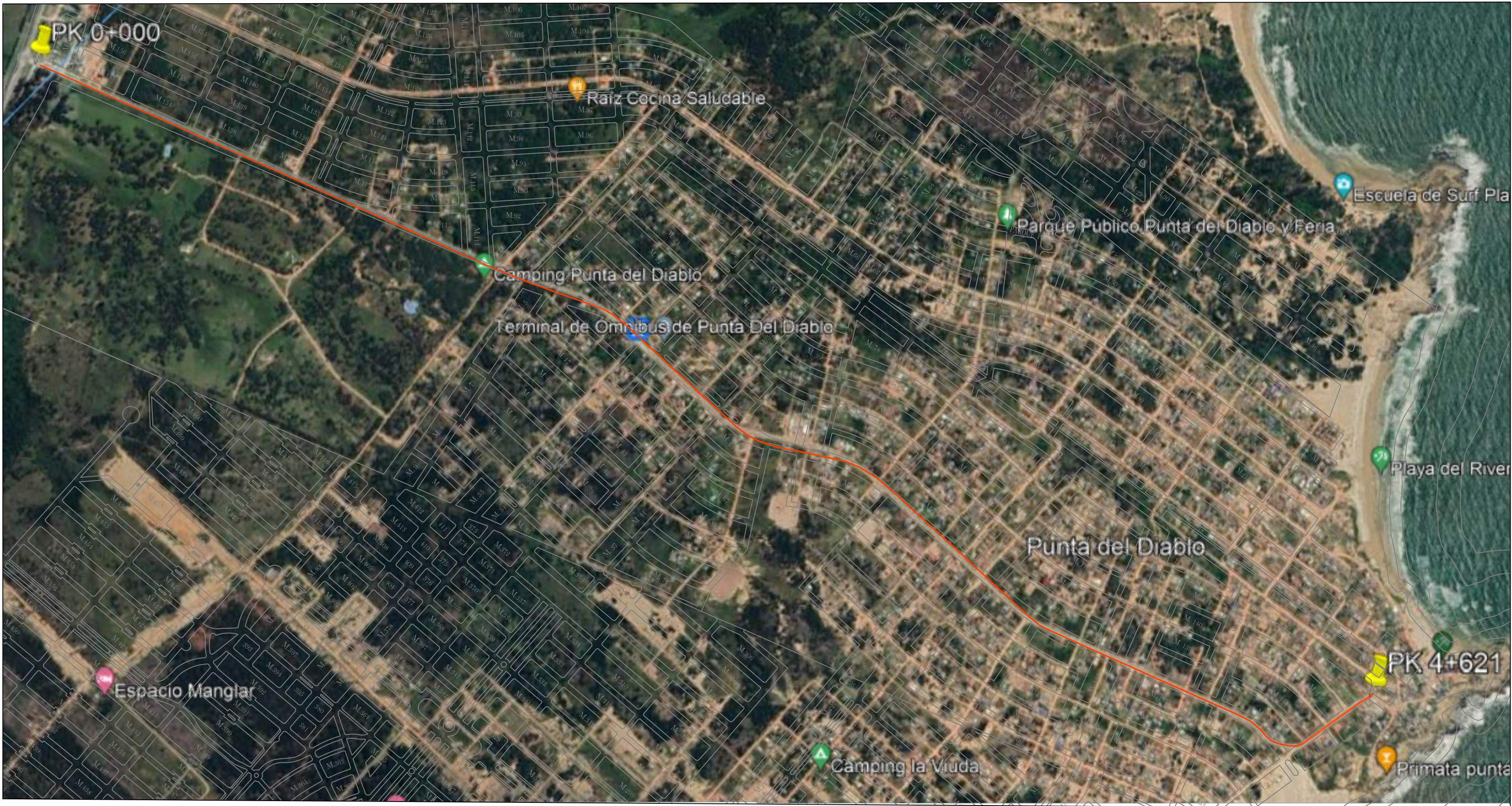
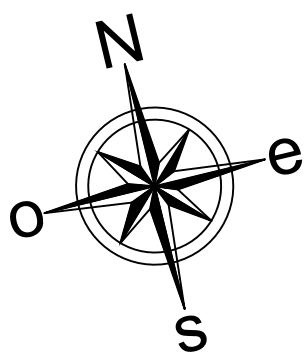

PROYECTO :  
**PAVIMENTACIÓN ACCESO A  
PUNTA DEL DIABLO**

PLANO :  
**UBICACIÓN GENERAL**

DIRECTOR de OBRAS :  
Ing. Civil LEANDRO PIÑEIRO

FECHA :  
25/05/2022

ESCALA :  
-

EQUIPO TÉCNICO :  
Ing. Civil SILVINA RIVERO  
Ing. Agrím. AGUSTIN DECUADRA  
OSMÁN HERRERA  
PABLO PERTUSSO

VERSIÓN :  
26/05/2022

LAMINA

DIBUJANTE :  
CARLOS BARBOZA RODRIGUEZ

01